

Histórico de Melhorias do Sistema OS System

OS System v1.6.1 (Atual)

31/05/2022

- ✓ Retirado o botão Excluir, da tela de **Cadastro de Equipamento**, para evitar erros nas listas cadastradas de Check List(s). Caso queira modificar algum equipamento cadastrado, basta editá-lo.
- ✓ V1.6.0 **Melhorado** a forma de fazer Backup do sistema em **Rede** (**Obs.:** Para quem está utilizando o sistema em rede interna).

Atenção.: Caso esteja utilizando o sistema em rede interna, SERÁ NECESSÁRIO RECONFIGURAR O BACKUP DO BANCO DE DADOS após essa atualização.

Tela de Configuração (Rede)



:: Tela de Configuração do Servidor SQL ::

Configuração de Backup [X]

Nome do Servidor:

Nome Instância do SQL Server: Nome do Banco de Dados:

Usuário do Banco de Dados: Senha: [eye icon]

Testar Conexão *Salvar*

Tela de Backup (Rede)

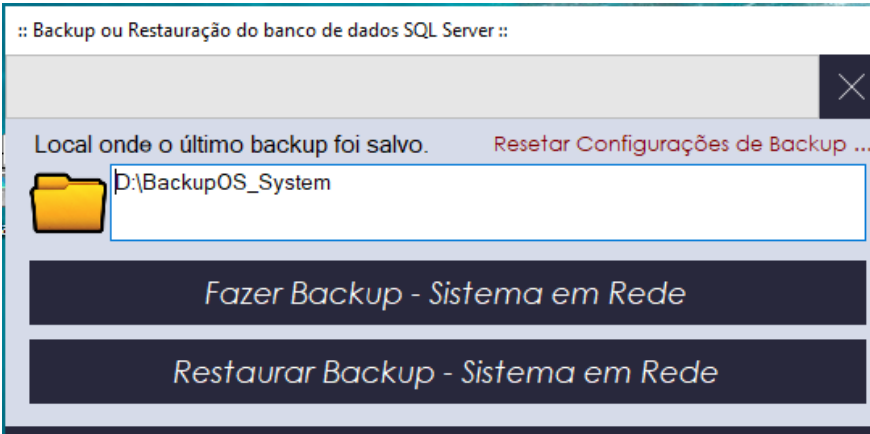

:: Backup ou Restauração do banco de dados SQL Server ::

Local onde o último backup foi salvo. [Resetar Configurações de Backup ...](#)

Fazer Backup - Sistema em Rede

Restaurar Backup - Sistema em Rede

OS System v1.5.9

27/05/2022

- ✓ **Bloqueado exclusão** de Cargos (Funções) na tela de Cadastro de Funções, agora o sistema somente permite adicionar novos Cargos ou Editar os que estão cadastrados (**Essa atualização é importante para evitar erros em seu sistema**).

OS System v1.5.8

26/05/2022

- ✓ Foi feito um ajuste no Relatório de Ordem de Serviço.

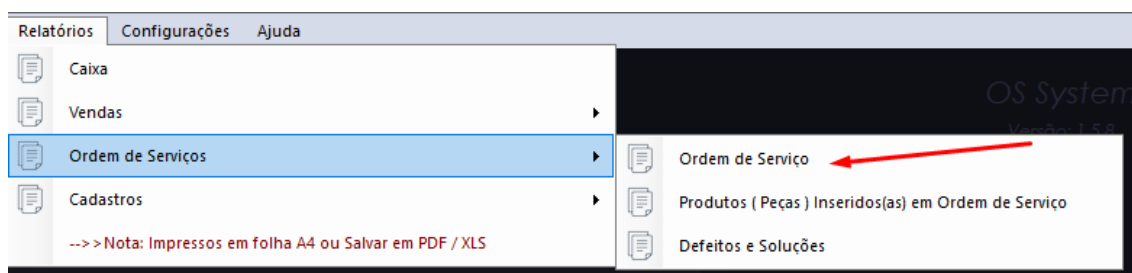

- ✓ Corrigido pergunta de Backup, em alguns computadores essa função não estava funcionando.

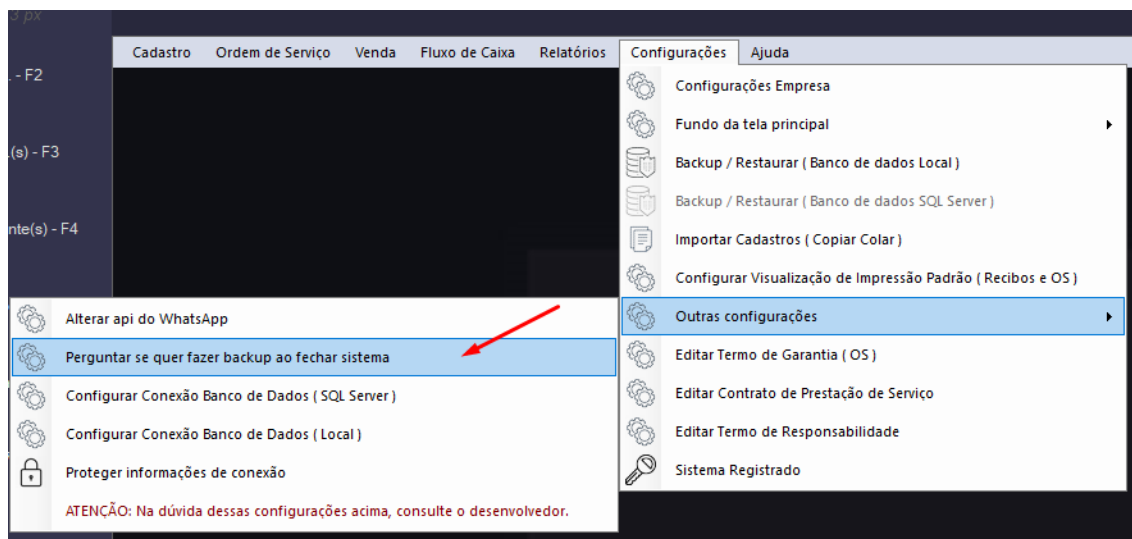

OS System v1.5.7

25/05/2022

- ✓ Adicionado Check List direto no Sistema, a lista de Check List pode ser cadastrada através do menu de cadastros.

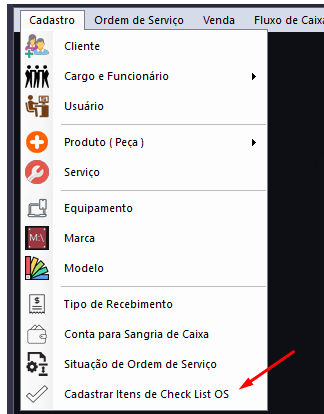

Tela de OS

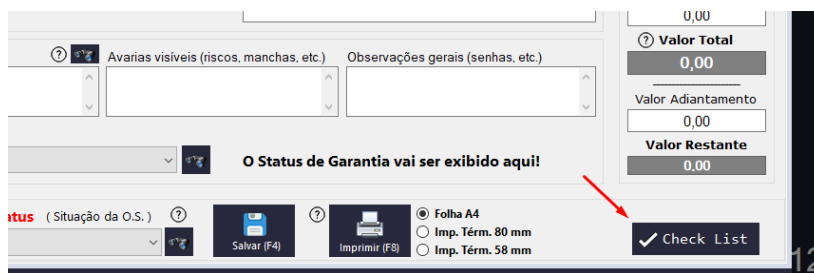

:: Check List de Ordem de Serviço ::

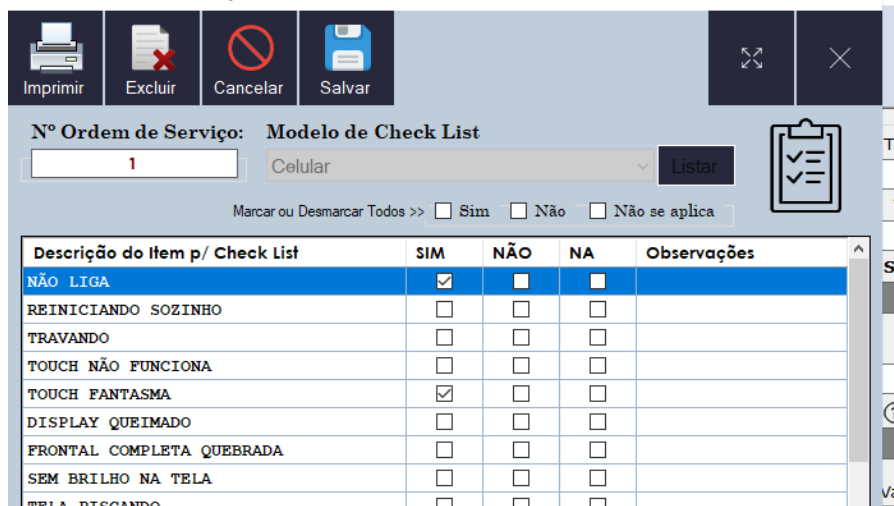

- ✓ Adicionado Opção de Controle de Permissões de Usuários.

1

Nome
Nilson

Sobrenome
Lara

E-mail / Site
meuemail@hotmail.com

Usuário (login)
Admin

Senha (login)
●●●

Pefil (login)
Operador

Foto do Usuário - Opcional
+ -

Permissões

Definir as Permissões dos Usuários no Sistema

Informações sobre as funções

Salvar

Código do Usuário: 1

Permissões para o Usuário: Nilson (Admin)

Marcar ou Desmarcar Todos

Nome da Tela	Bloqueado	Inserir	Alterar	Excluir	Localizar
Cadastro - Cliente	<input type="checkbox"/>	<input checked="" type="checkbox"/>	<input checked="" type="checkbox"/>	<input checked="" type="checkbox"/>	<input checked="" type="checkbox"/>
Cadastro - Cargos	<input type="checkbox"/>	<input checked="" type="checkbox"/>	<input checked="" type="checkbox"/>	<input checked="" type="checkbox"/>	<input checked="" type="checkbox"/>
Cadastro - Funcionários	<input type="checkbox"/>	<input checked="" type="checkbox"/>	<input checked="" type="checkbox"/>	<input checked="" type="checkbox"/>	<input checked="" type="checkbox"/>
Cadastro - Usuários	<input type="checkbox"/>	<input checked="" type="checkbox"/>	<input checked="" type="checkbox"/>	<input checked="" type="checkbox"/>	<input checked="" type="checkbox"/>
Cadastro - Produtos (Peças)	<input type="checkbox"/>	<input checked="" type="checkbox"/>	<input checked="" type="checkbox"/>	<input checked="" type="checkbox"/>	<input checked="" type="checkbox"/>
Cadastro - Grupo de Produtos	<input type="checkbox"/>	<input checked="" type="checkbox"/>	<input checked="" type="checkbox"/>	<input checked="" type="checkbox"/>	<input checked="" type="checkbox"/>
Cadastro - SubGrupo de Produtos	<input type="checkbox"/>	<input checked="" type="checkbox"/>	<input checked="" type="checkbox"/>	<input checked="" type="checkbox"/>	<input checked="" type="checkbox"/>
Cadastro - Localização de Itens	<input type="checkbox"/>	<input checked="" type="checkbox"/>	<input checked="" type="checkbox"/>	<input checked="" type="checkbox"/>	<input checked="" type="checkbox"/>

- ✓ Adicionado Relatório de Lucros de **Vendas**.

Relatórios Configurações Ajuda

- Caixa
- Vendas**
 - Geral de Venda
 - Lucros de Vendas**
- Ordem de Serviços
- Cadastros

-->> Nota: Impressos em folha A4 ou Salvar em PDF / XLS

OS System v1.5.6

10/05/2022

- ✓ Corrigido tela de busca de preço do produto, depois da atualização 1.5.5 ficou mostrando no rótulo superior o preço do custo em vez da venda.

:: Produtos Cadastrados (Peças, Acessórios, etc.). ::

Consultar Preço de Produtos.

Nome do produto para pesquisar ou cadastrar Código de Barras (ou descrição) **Valor de Venda**
 90,00 

	Código	Nome do Produto	Grupo	Subgrupo	Código de Barras ou Descrição	Qtd. em Estoque	Localização	Valor Custo	Valor Venda
▶	1	Produto de exemplo			12345678910	25		40,00	90,00

OS System v1.5.5

26/04/2022

- ✓ Acrescentado opção de informar localização do produto cadastrado, tipo armário, gaveta etc. (Pode-se cadastrar da forma que desejar as localizações).



Tela de Cadastro de Produto

A imagem mostra a tela de cadastro de produto. O formulário contém os seguintes campos e controles:

- ID: Campo de texto vazio.
- Imprimir: Botão com ícone de impressora.
- Etiquetas: Botão com ícone de etiquetas.
- Nome do Produto: Campo de texto com o valor 'Produto teste'.
- Quantidade: Campo de texto com o valor '0' e botões de incremento (+) e decremento (-).
- Código de Barras (Campo Opcional): Campo de texto com o valor '123456'.
- Localização (armário, gaveta, etc.): Campo de texto com o valor 'Gaveta 01 (Edite)' e uma seta vermelha apontando para ele.
- Valor Custo: Campo de texto com o valor '100,00'.
- Valor Venda: Campo de texto com o valor '200,00'.

Tela de Pesquisa

A imagem mostra a tela de pesquisa de produtos. A tabela de resultados contém a seguinte linha:

	Qtd. em Estoque	Localização	Valor Custo
50 - CP-9020120-BR	3	Gaveta 01 (Edite)	40,00

Abaixo da tabela, há controles de filtro:

- Abrir maximizado.
- Filtrar por Localização
- Campo de seleção de localização com o valor 'Gaveta 01 (Edite)'.

OS System v1.5.4

14/04/2022

- ✓ Retirado restrição de duplicidade (**Não conseguia cadastrar outro serviço com o mesmo nome, agora pode**) e retirado também a obrigatoriedade de inserir uma descrição de um serviço.

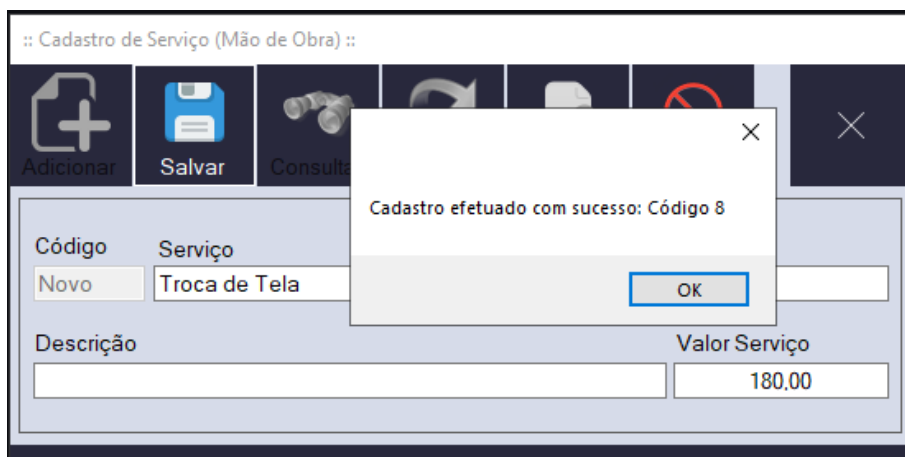

- ✓ Ajustado as margens nos cupons de 80mm e 58mm. (**Em algumas impressoras térmicas as margens estavam se deslocando para a esquerda**).

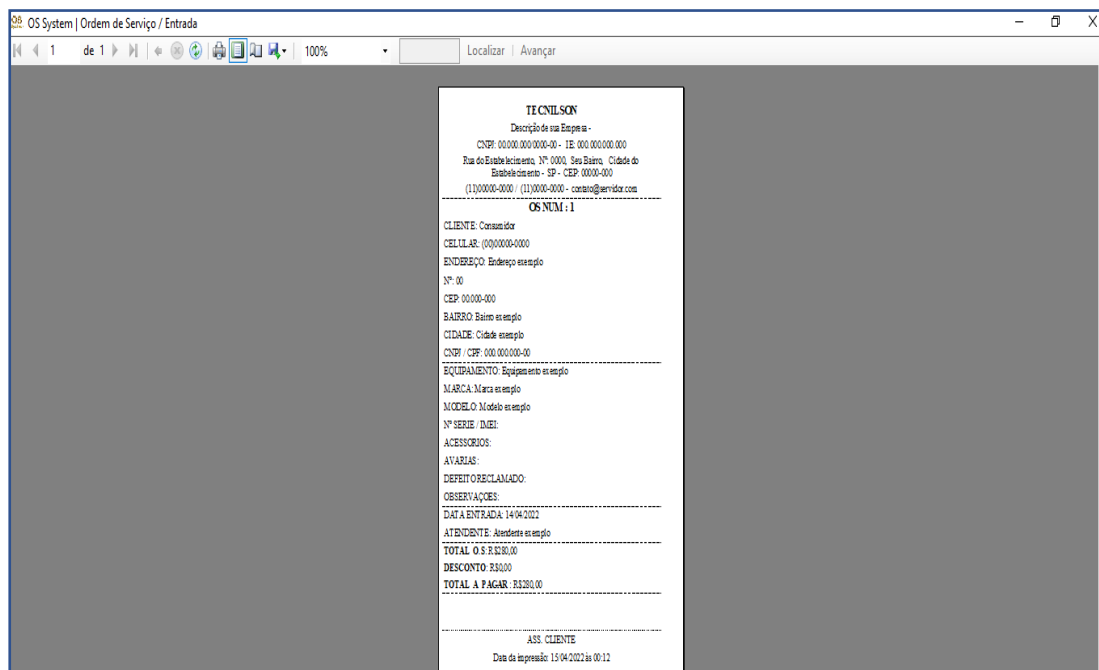

OS System v1.5.3

25/03/2022

- ✓ Melhorado a forma de Backup do **Banco de Dados Local** (Para quem **NÃO USA** o sistema em rede), agora o sistema vai criar uma outra pasta no MESMO LOCAL da pasta que for definida pelo usuário para fazer o Backup. (Toda vez que for fechado o sistema e for clicado para fazer um backup, **vai ser criado uma cópia zipada** do backup com a data e hora atual, **na pasta que será CRIADA pelo SISTEMA**).

Tela de backup ou restauração do banco de dados Local...

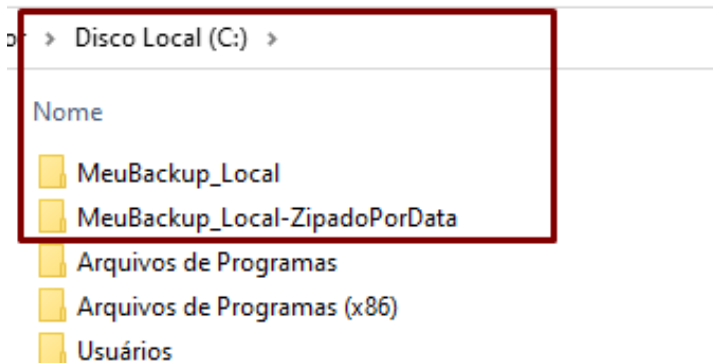
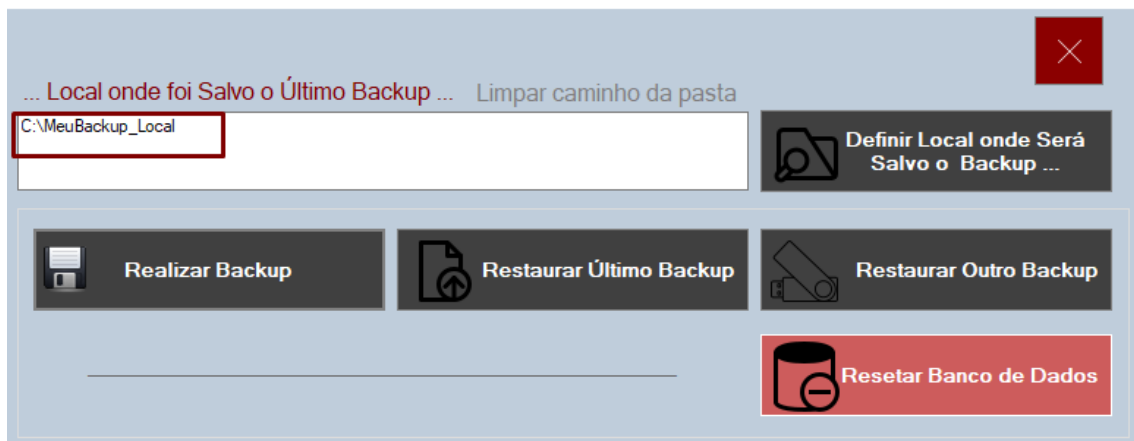

- ✓ Melhorado a forma de Backup do **Banco de Dados SQL** (Para quem **USA** o sistema em rede), agora o sistema vai criar uma cópia zipada do backup com a data e hora atual, **na mesma pasta** que for definida pelo usuário para fazer o Backup.

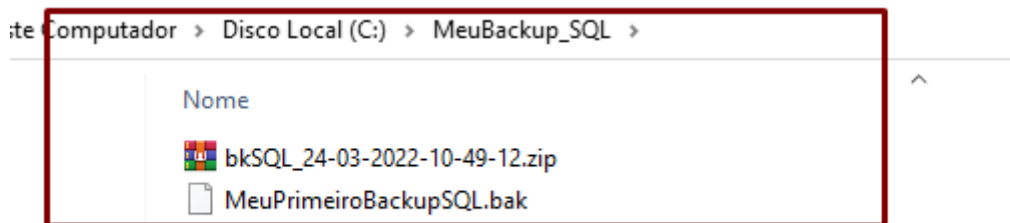
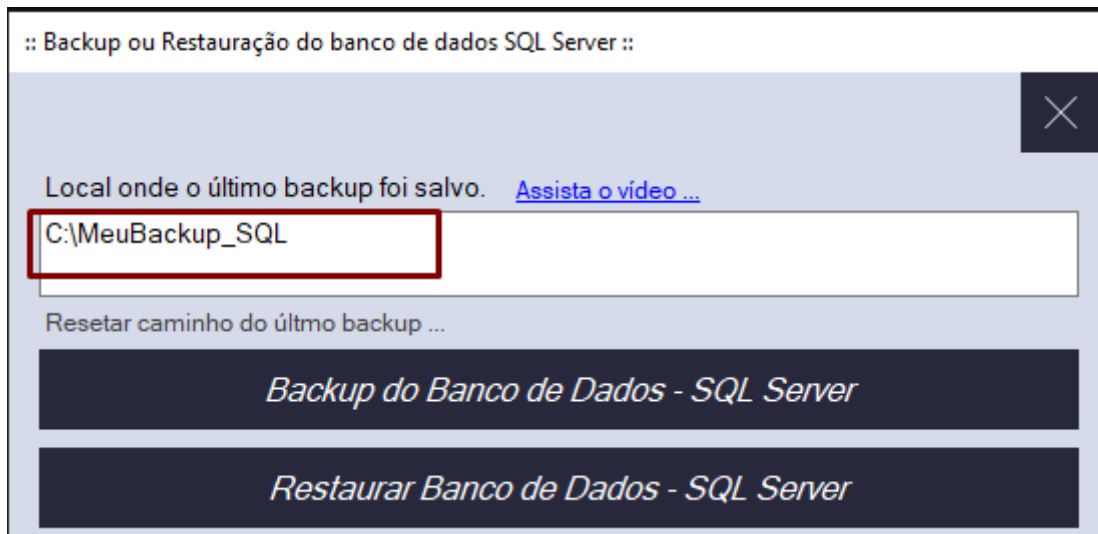

- ✓ Foi adicionado no menu de ajuda esse documento com os Históricos de Todas as melhorias do Sistema.
- ✓ Adicionado opção de copiar os links do Menu de Ajuda (Devido alguns navegadores que não são compatíveis, os links não estavam abrindo automaticamente, agora caso isso ocorrer, o usuário pode copiar o link e colar em um navegador de internet compatível).

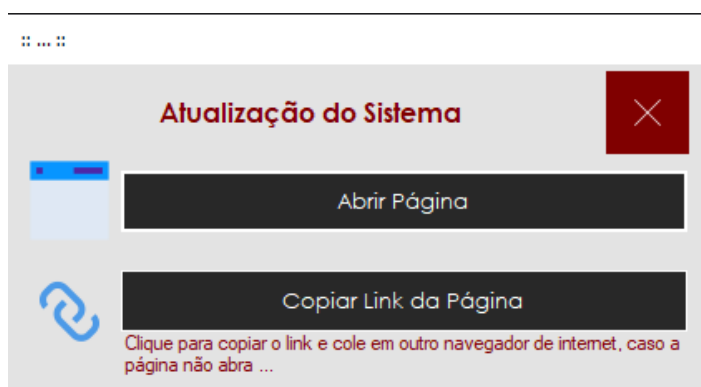

OS System v1.5.2

08/03/2022

- ✓ Ajustado configuração de backup SQL Server, para evitar que abra a tela de backup local em vez da tela de backup de rede, o sistema vai avisar que precisa ser configurado o backup ao fechar o sistema, caso ainda não esteja configurado.

 **ATENÇÃO: – Para quem utiliza o Sistema em Rede, RECONFIGURE O BACKUP NO SERVIDOR APÓS ESSA ATUALIZAÇÃO.**

No menu superior, clique em: **Configurações / Outras configurações / Configurar conexão banco de dados (SQL Server)** ao abrir a tela de configuração, confira as informações do servidor, clique para testar a conexão e na sequência clique em salvar, feche o sistema e abra novamente. **(Obs.: Só faça esse procedimento se o sistema estiver funcionando em rede).**

Foi atualizado essa função de configuração de rede devido em alguns computadores estar dando erro ao salvar a configuração.

OS System v1.5.1

25/02/2022

- ✓ Inserido filtro por Status no Relatório de Ordem de Serviço (Obs.: Todos os filtros desse relatório se baseiam entre data inicial e data final).
- ✓ Inserido na Tela de Login um ícone ao lado do campo senha, onde ao clicar nele mostra a senha digitada (Às vezes se estiver com alguns problemas no teclado, não consegue visualizar a senha que foi digitada, agora isso é possível).

OS System v1.5.0

03/02/2022

- ✓ Corrigido questão de configuração da empresa em relação a inserir duas linhas de endereço, (Quando o endereço expandia para duas linhas o número da OS era empurrado para baixo e ficava oculto na folha A4).

OS System v1.4.9

19/01/2021

- ✓ Na Aba de Faturamento da tela de Ordem de Serviço, foi alterado os nomes dos Botões conforme abaixo:
 - Receber Ordem de Serviço = Faturar O.S, nesse botão foi inserido um ícone para facilitar a localização.
 - Cancelar Ordem de Serviço = Cancelar O.S.
 - Estornar Ordem de Serviço = Estornar O.S
 - Reabrir Ordem de Serviço = Reabrir O.S.
- ✓ Foi adicionado 3 Checks na tela de modelos de O.S(s), onde o usuário poderá optar por se vai sair as palavras: Entrada, Orçamento ou Saída, nos seus devidos modelos.
- ✓ Incluído uma atualização importante para evitar futuros saltos sequenciais em campos automáticos do banco de dados do sistema (Erro crônico de Bancos de Dados SQL Server a partir da versão 2012.

OS System v1.4.8

10/01/2021

- ✓ Corrigido função de alterar um produto, esse erro apareceu após a versão 1.4.7.

Caso se deparou com esse erro: Ao buscar um produto para alterá-lo, quando é dado um duplo clique no produto, as informações não são transferidas para tela de cadastro de produto para fazer uma alteração.

OS System v1.4.7

09/01/2021

- ✓ Adicionado Status de Garantia nas telas de Ordem de Serviço e busca de Ordem de Serviço.
Obs.: Os status de garantia só serão exibidos após o faturamento das Ordens de Serviço.

OS System v1.4.6

27/12/2021

- ✓ Adicionado na tela de fluxo de caixa, uma função para injetar um valor no caixa, caso haja necessidade para acerto de caixa ou outros motivos.
- ✓ Adicionado no menu de venda e na tela de vendas, uma tela para consultar preço de produtos.
- ✓ Corrigido a baixa no caixa, do valor de uma venda à vista, com desconto. Quando uma venda à vista com desconto era cancelada a baixa ocorria do valor total da venda e não do valor com desconto.

OS System v1.4.5

23/12/2021

- ✓ Foi alterada a forma de configurações da Empresa, agora você poderá adicionar uma Descrição da Empresa e IE para aparecer nos cabeçalhos das O.S(s) e relatórios.
- ✓ Liberado a função inserir desconto na tela de ordem de serviço em qualquer status da Ordem de Serviço, antes dessa atualização v.1.4.5, só era possível inserir um desconto no faturamento de uma ordem de serviço.
- ✓ Acrescentado função de buscar todos no relatório de ordem de serviço. (Sempre as buscas estão relacionadas a data inicial e data final)
- ✓ Corrigido soma de totais no modelo de ordem de serviço: Produtos / Materiais – Automático.

OS System v1.4.4

13/12/2021

- ✓ Corrigido erro que estava ocorrendo ao clicar para editar item adicionado no grid de serviços da tela de OS Avulsa.
- ✓ Por segurança, foi inserido restrição na tela de OS Avulsa, somente o Administrador principal do sistema poderá operar essa tela.

OS System v1.4.3

10/12/2021

- ✓ Acrescentado o Grupo e Subgrupo nas telas de busca de Produtos (Peças).
- ✓ Acrescentada uma função de impressão, de etiquetas de código de barras na tela de cadastro de produtos.

- ✓ Acrescentados mais dois botões na tela de cadastro de produtos, um para adicionar a quantidade cadastrada e outro para retirar uma quantidade do estoque.
- ✓ Acrescentados mais alguns filtros de busca na tela de pesquisa de ordem de serviço.
- ✓ Acrescentado mais alguns filtros nos Relatórios de: Caixa, Ordens de Serviço e Geral de Vendas.
- ✓ Acrescentado no menu Superior de Ordens de Serviço, uma tela de OS Avulsa somente para impressão.
- ✓ Acrescentada uma função que permite você escolher se quer que apareça a mensagem de backup ao fechar o sistema. Essa função está no Submenu de Outras Configurações.

- ✓ Acrescentado um botão no cadastro de usuários, que mostra as operações que são desabilitadas para um usuário cadastrado com perfil de Operador.

OS System v1.4.2

23/11/2021

- ✓ Foi acrescentado no sistema a busca dos usuários cadastrados no sistema, logo na tela de Login, carrega todos os usuários cadastrados, facilitando o acesso no caso de esquecimento do Usuário.
- ✓ Foi acrescentado uma função para troca de senha do administrador, no caso de esquecimento, agora é possível trocar a senha.

OS System v1.4.1

12/11/2021

- ✓ Melhoria de Segurança na tela de Backup do Banco de Dados Local.
- ✓ Quando o usuário ia definir a pasta para salvar o primeiro backup, em vez de criar uma pasta para salvar o backup, o usuário apontava para a pasta do banco de dados onde está instalado o sistema e isso gerava um erro e deletava o banco de dados do sistema localizado na pasta dados.
- ✓ Nessa atualização 1.4.1 foi criado um bloqueio por segurança para que mesmo que o usuário selecione a pasta dados do sistema, não corre mais o risco de excluir o banco de dados do sistema.

OS System v1.4.0

25/10/2021

- ✓ Adicionado um Contrato de Prestação de Serviços Editável.
- ✓ Adicionado um Termo de Responsabilidade Editável.
- ✓ Melhorado o Termo de Garantia.
- ✓ Adicionado um campo na tela de ordem de serviços para digitar um valor de adiantamento quando o Cliente deixa.
- ✓ Melhorado a forma de Imprimir as Ordens de Serviço
- ✓ Adicionado mais alguns modelos de Ordens de Serviço

OS System v1.3.9

05/10/2021

- ✓ Corrigido Subgrupo que não estava aparecendo quando fazia uma busca no cadastro de produto.

OS System v1.3.8

20/09/2021

- ✓ Após a atualização 1.3.7 nos foi comunicado alguns erros na busca do produto, principalmente para quem utiliza o sistema em rede, nessa atualização 1.3.8 foi corrigido essa instabilidade.

OS System v1.3.7

17/09/2021

- ✓ Inserido imagem na tela de busca de produtos, quando for cadastrado uma imagem no cadastro de produto, essa imagem aparecerá na tela de busca, facilitando a identificação do produto.

OS System v1.3.6

15/09/2021

- ✓ A partir dessa atualização 1.3.6 o campo Descrição da tela de cadastro de produto passa a ser específico para código de barras. Esse campo é opcional você pode deixá-lo em branco caso não queira cadastrar nenhum código de barras.
- ✓ Na tela de vendas foi acrescentado um campo de código de barras, que quando habilitado poderá ser usado o leitor de código de barras, quando o código de barras estiver cadastrado corretamente no cadastro de produtos.

- ✓ Foi acrescentado no menu de vendas uma tela de orçamento de vendas. (Obs.: Esse orçamento de vendas não fica gravado no banco de dados, ele é temporário somente para impressão ou caso queira salva-lo em PDF para seu Cliente.

OS System v1.3.5

26/08/2021

- ✓ Corrigido mensagem de erro ao tentar cadastrar produtos com o campo descrição do produto em branco e quantidade 0.
- ✓ Corrigido cadastro de Subgrupo em branco, (o sistema não estava permitindo cadastrar um Subgrupo em branco).
- ✓ Acrescentado mensagem de rodapé nas vias de comprovantes de venda à vista e parcelada. (Mensagem editável na tela de configurações da Empresa)

OS System v1.3.4

16/08/2021

- ✓ Corrigido o atalho F7 para abrir a tela de vendas, estava abrindo a tela de clone de ordem de serviço.
- ✓ Corrigido rótulo do campo de voltagem na folha A4.
- ✓ Retirado a Palavra CNPJ dos Cabeçalhos das vias impressas, essa opção você agora pode configurar na tela de configurações da empresa, caso quiser que apareça nos cabeçalhos, basta adicionar a palavra CNPJ antes dos números. (Exemplos: CNPJ: 00.000.000/0000-00 ou CPF: 000.000.000-00) ou se preferir pode deixar o campo em branco também.

OS System v1.3.3

15/08/2021

- ✓ Corrigido o cancelamento de vendas, estava dando erro ao cancelar uma venda após a atualização 1.3.2, não estava dando baixa no estoque e não estava salvando no fluxo de caixa.

OS System v1.3.2

13/08/2021

- ✓ Atualizado a parte visual das telas do sistema.
- ✓ Acrescentado Grupo e Subgrupo de produtos na tela de Cadastro de Produto (Opcional).

- ✓ Acrescentado algumas guias opcionais de impressão no seletor de visualização de impressão.
- ✓ Acrescentado um botão de salvar OS na tela de OS, próximo ao botão de visualização de impressão.

OS System v1.3.1

23/07/2021

- ✓ Modificado a localização dos campos de valores de serviço, peça, desconto e valor total. (Eles ficavam na aba Laudo Técnico, agora esses campos irão ficar visíveis em todas as abas).
- ✓ Alterado o nome da Aba 3 – Peças / Acessórios da tela de OS. (Foi alterado para: 3 – Peças).
- ✓ Alterado o nome da Aba 4 – Laudo Técnico da tela de OS. (Foi alterado para: 4 – Obs.: | Laudo Técnico).
- ✓ Alterado o nome da Aba 5 – Faturamento OS da tela de OS. (Foi alterado para: 5 – Receber | Estornar | Cancelar | Reabrir OS).

OS System v1.3.0

16/07/2021

- ✓ Inserido uma função para o usuário definir a numeração da primeira ordem de serviço quando acaba de instalar o sistema.
- ✓ Liberado a função de venda a prazo com apenas 01 parcela, antes somente aceitava a venda a prazo acima de 2 parcelas.

OS System v1.2.9

09/07/2021

- ✓ Inserido no menu Ordem de Serviço da tela principal uma função para clonar uma ordem de serviço já salva, essa função economiza tempo caso queira reaproveitar as informações clonadas. (Ajustes: Já corrigido o erro ao clonar OS Faturada)
- ✓ Inserido algumas mensagens de ajuda na tela de ordem de serviço, para facilitar o entendimento dos campos correspondentes
- ✓ Inserido um botão na tela de recebimento, caso queira cadastrar uma outra forma de recebimento, basta clicar no botão ao lado do seletor e a tela de cadastro de recebimento será aberta para cadastrar ou alterar um cadastro.
- ✓ Inserido um link na tela de login, mostrando o procedimento no caso de esquecimento de senha.
- ✓ Corrigido a função de preenchimento de automático através do CEP no cadastro de cliente, agora se você apagar o CEP as

informações de endereço permanecem, sempre que digitar um CEP, bastar clicar na tecla 'Enter' do teclado ou clicar no botão que foi criado no formulário, para que busque o endereço automaticamente.

- ✓ Ajustado link de teste do WhatsApp no Cadastro de Cliente.
OBS.: Vá nas configurações de Api do WhatsApp que está no menu de Configurações / Outras configurações / Alterar Api do **WhatsApp** e confira se seu api está **55 no final**. Caso esteja **550**, **apaga o 0 e clique em salvar**.

OS System v1.2.8

06/07/2021

- ✓ Foi acrescentado no sistema a função de backup do banco de dados SQL Server para quem está usando o sistema em rede interna.
- ✓ Foi acrescentado também uma mensagem de aviso de backup ao fechar o sistema.

OS System v1.2.7

26/06/2021

- ✓ Ajustado excesso de espaço vago no Orçamento e Saída detalhada de Cupons de 58mm e 80mm.—Ajuste feito em 26/06/2021
- ✓ Corrigido a questão de novos status cadastrados pelo cliente, quando esse status estava selecionado o botão de receber os ficava desabilitado. —Ajuste feito em 22/06/2021
- ✓ Foi acrescentado dois relatórios, um de produtos vendidos através da tela de vendas como nome de: Relatório de Produtos Adicionados em Vendas e outro de produtos que são inseridos nas ordens de serviço com o nome de: Relatório de Produtos Adicionados em Ordem de Serviço. Esses relatórios podem ser exportados para o Excel e assim auxilia no controle interno de seu negócio —Ajuste feito em 22/06/2021
- ✓ Foi Modificado a Ordem de Serviço de Entrada, as informações do rodapé que aparecia somente na via do cliente agora aparecem também na via da loja —Ajuste feito em 18/06/2021
- ✓ Agora quando abrir uma nova Ordem de Serviço e salvar ou alterar uma Ordem de Serviço já salva, as informações não somem mais da tela, facilitando a impressão das folhas próximo ao botão imprimir, antes precisava buscar aquela Ordem de Serviço novamente caso fosse imprimir algo. Caso queira continuar

- editando, basta clicar no botão Alterar que foi acrescentado na parte de botões do formulário —Ajuste feito em 18/06/2021
- ✓ Corrigido erro de baixa duplicada no estoque, erro estava ocorrendo ao salvar uma nova Ordem de Serviço ao clicar em sim para imprimir a Ordem de Serviço., quando clicava em não a baixa ocorria normalmente. —Ajuste feito em 17/06/2021
 - ✓ Foi acrescentado um campo de valor total na ordem de serviço de entrada, quando for informado algum serviço ou peça, a soma desses valores irá sair nesse campo de valor total, caso contrário sairá valor 0,00. —Ajuste feito em 07/06/2021
 - ✓ Foi acrescentado um botão para edição de uma OS já faturada (OBS.: Somente partes de uma OS já faturada poderá ser editada).
 - ✓ Foi acrescentado uma ficha de impressão com o nome de Recibo OS (Opcional).
 - ✓ No campo celular da tela de cadastro de Cliente, foi limitado para 15 caracteres, estava dando erro na hora de salvar alguma OS quando ultrapassava de 15 caracteres nesse campo de celular.
 - ✓ Agora a tela principal já inicia em modo maximizado (tela cheia).
 - ✓ Foi acrescentado uma ficha de impressão com o nome de Entrada (Com Etiquetas) – Opcional. Essa ficha contém algumas etiquetas, que poderão serem usadas para identificar o equipamento que está sendo consertado.

OS System v1.2.6

04/05/2021

- ✓ Atenção: Só lembrando que a partir dessa atualização 1.2.6 foi alterado forma de registro do sistema, garantindo mais segurança para você que comprou o sistema.
- ✓ Foi alterado o nome do botão que fica na tela principal que tinha o nome de OS – Finalizada; agora passou a se Chamar Ag. Retirada (Todas as (OS)s que estejam com o Status Aguardando Retirada aparece nessa busca).
- ✓ Foi feito um ajuste nos cabeçalhos das fichas de (OS)s, folha A4, para alguns clientes que tem o nome fantasia um pouco longo, não estava ajustando corretamente o nome fantasia no cabeçalho, agora esse problema foi resolvido.
- ✓ A partir dessa atualização teremos uma nova forma de registro do sistema, garantindo mais segurança para você que comprou o sistema.

- ✓ Com essa atualização, agora você consegue digitar o valor do desconto na hora da venda ou faturamento de OS, antes você só conseguia digitar a porcentagem %.
- ✓ Foi acrescentado no menu de configurações a tela de registro do sistema.

OS System v1.2.5

05/04/2021

- ✓ Foi liberado no Menu de Cadastro um SubMenu com o nome de Situação de Ordem de Serviço onde você poderá cadastrar novas Situações de OS's conforme o seu gosto e próximo a caixa de seleção também foi criado um botão que também você poderá cadastrar por lá.

Porém os status que já vem por padrão do sistema não poderão serem editados ou excluídos.

- ✓ Tela de Edição de Termo de Garantia localizado no menu de configurações.

Agora na OS de Saída sai um termo de garantia logo abaixo do laudo técnico.

Ficha de Termo de Garantia (Opcional) localizado junto com os itens de impressão próximo ao botão imprimir.

- ✓ Opção de Impressão em impressora térmica 58 mm. (Testado nas impressoras: Mini Thermal Printer Yq-8809 e Mini Impressora Térmica Go Link – G1033 – Bluetooth – 58mm).
- ✓ Agora ao ficar em tela cheia, a logo com suas descrições ficam centralizadas. (Obs.: Ao colocar em tela cheia, dá uma tremida na tela, isso é normal, devido as imagens estarem se auto ajustando na tela).
- ✓ Agora sai também a logo da empresa na via do Cliente da OS de Entrada (Somente na Folha A4).
- ✓ Corrigido erro de venda à vista feita em data de dia 31 do mês. (Data dessa correção 31-03-2021).

OS System v1.2

14/03/2021

- ✓ Corrigido erro que estava dando no Relatório de Cliente Cadastrado, quando o campo data de nascimento ficava em branco.
- ✓ Corrigido campo descrição nas vias de venda à vista e parcelada de folha A4, estava aparecendo descrição em vez do nome do produto.
- ✓ Corrigido comprovante de recebimento de parcela, não estava aparecendo o tipo de pagamento.
- ✓ Função que não deixa Vender ou Inserir um produto do estoque na ordem de serviço, se a quantidade inserida for maior que a quantidade disponível no estoque.
- ✓ Tela de vendas (Simples).
- ✓ Tela de Importar Clientes (Copiar de uma base .xls e colar na tela de importação) – Base de Excel fornecida para download, abaixo do vídeo que explica essa função.
- ✓ Tela de Recebimento de parcelas de vendas parceladas.
- ✓ Relatório de Produtos cadastrados com opção de busca de estoque disponível.
- ✓ Relatório de Equipamento cadastrado.
- ✓ Relatório de Marca de Equipamento cadastrado.
- ✓ Relatório de Modelo de Equipamento cadastrado.
- ✓ Configuração de visualização de impressão: Folha A4 ou Impressora térmica 80 mm.
- ✓ Ficha opcional de Check List de Celular.
- ✓ Ficha opcional de Check List de Notebook.
- ✓ Ficha opcional de Check List em Branco.
- ✓ Opção de imprimir também em impressora térmica 80 mm. (Testado nas Impressoras: Bematech MP-4200 e Thermal Receipt printer POS-8250).
- ✓ Corrigido barra de rolagem do ComboBox de recebimento.
- ✓ Guia opcional de Impressão: Saída Detalhada (Opcional). Nessa saída detalhada sai também os itens que foram adicionados no orçamento, na via padrão de Saída sai somente os valores.
- ✓ Corrigido erro que estava ocorrendo em alguns computadores ao fechar telas de pesquisa de OS.
- ✓ Link de Atualização no Menu Ajuda.

OS System v1.2 (Beta)

26/01/2021

- ✓ Liberado a função de Maximizar a Tela Principal.
- ✓ Corrigida exclusão de usuários, exceto usuário padrão que somente pode ser alterado.
- ✓ Guia opcional de Impressão: Entrada Padrão senha, onde após impressão pode desenhar senha padrão e marcar algumas avarias do celular.
- ✓ Guia opcional de Impressão: Saída Cancelada, para quando for cancelada um OS.
- ✓ Botão na aba Entrada OS, para buscar histórico de defeito reclamado, essa busca vai facilitar o preenchimento do defeito.
- ✓ Botão na aba Laudo Técnico para buscar histórico de soluções, essa busca vai facilitar o preenchimento do orçamento ou laudo.
- ✓ Inserido no menu Ajuda: Manual Online e Tutorial de Rede (Opcional).
- ✓ Botão e tela de seleção de data na aba Faturamento OS, para não precisar ficar digitando a data.
- ✓ Alguns alertas ao faturar ou cancelar uma OS, também foram acrescentados.